

Ansicht

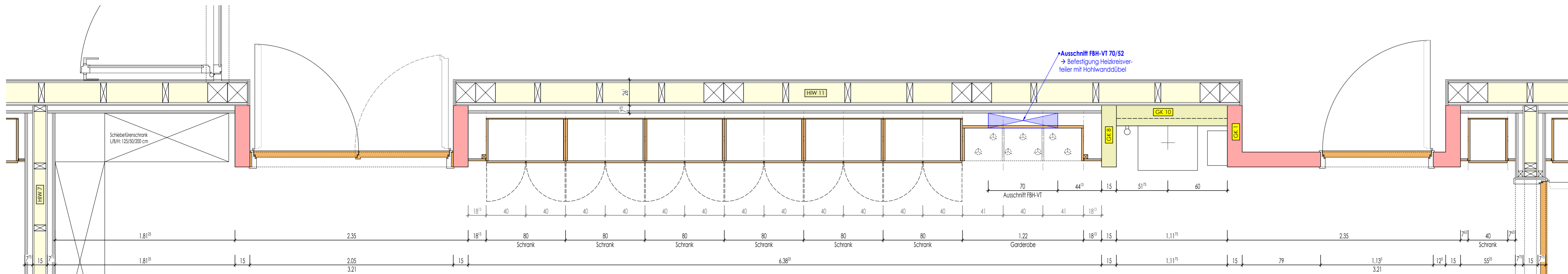

Grundriss

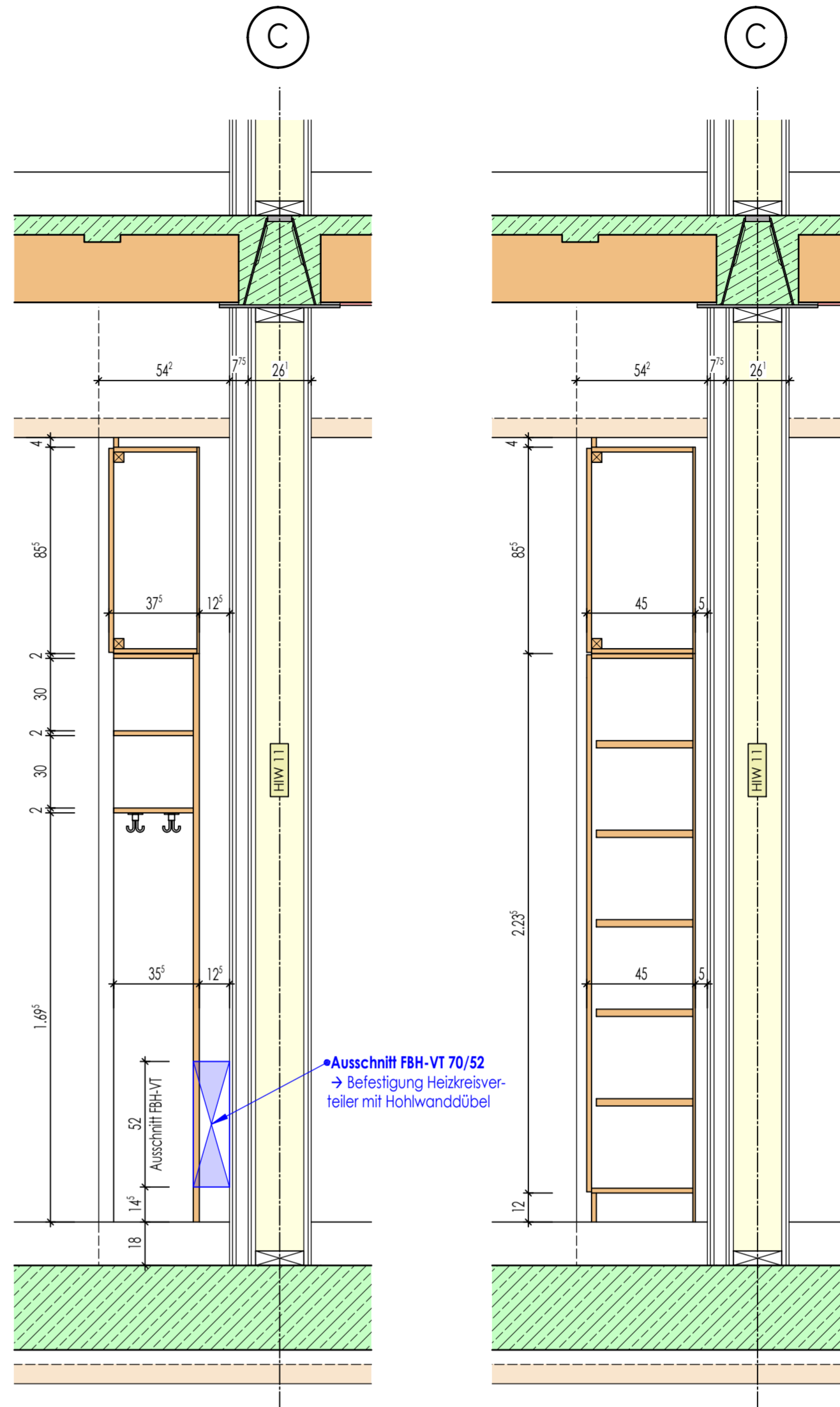

Schnitt - Garderobe

Schnitt - Schrank

## Int. Fachraum (Bauelemente)

**LEGENDE:**

RFB.	=	ROHFUSSBODEN
FFB.	=	FERTIGFUSSBODEN
ROK.	=	ROHFUSSBODENoberkante
FOK.	=	FERTIGFUSSBODENoberkante
WD	=	WANDDURCHBRUCH
DD	=	DECKENDURCHBRUCH
BD	=	BODENDURCHBRUCH
KLB	=	KERNLOCHBOHRUNG
WS	=	WANDSCHLITZ
OK.	=	oberkante
UK.	=	unterkante
U.	=	unter
Ü.	=	über
BR	=	BRÜSTUNG
ST	=	STURZ
HT	=	HEIZUNG
L	=	LÜFTUNG
S	=	SANITÄR
ELT	=	ELEKTRO
HK	=	HEIZKÖRPER
RR	=	REGENFALLROHR

±0.00 = 543.00 ü.NHN  
ALLE MASSE IN cm UND m  
DIE VERMASSUNG DER TÜRHOHEN  
BEZIEHT SICH VON OK FFB BIS UK STURZ

01.10.2025	a	Schnitt-Garderobe oberen Korpus geändert	M.Preiß
23.01.2026	b	Öffnungsrichtungen vom Schrank ergänzt	M.Schlecht
Geändert am	Index	Änderungen	Name
Bauherr		Landkreis Regen vertr. d. Herrn Landrat Dr. Raith Poschetsrieder Straße 16, 94209 Regen	
Bauobjekt		Ersatzneubau der Staatlichen Berufsschule mit FOS in Regen	
Bauort		Am Riedberg 1, 94209 Regen	
Bauteil		Klassenz.-Schreiner-Möbel Raum EG-049-BA1	
	Datum	Name	Masstab
Gezeichnet	30.09.2025	M.Preiß	1:20
Gesehen			2020-045B
Geprüft			
Beilage zum Leistungsverzeichnis Beilage-Nr. / Bauteil / Datum 2020-045B APL 164b KLZ-Möbel EG-049 - BA1 23.01.2026.pdf			
Plan - Nr. APL164b			